Hightech Leuchten und Lichtsysteme

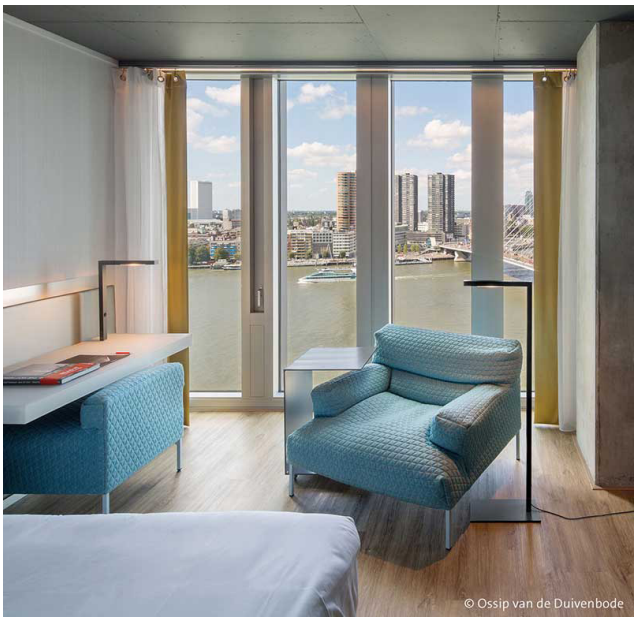

mawa ist ein Hightech-Unternehmen fÃ¼r anspruchsvolle, komplexe und innovative Lichttechnik mit Sitz in Brandenburg. Das 1977 von Martin Wallroth in Berlin gegründete Unternehmen produzierte zunächst Objekte für den Wohnbereich, darunter auch dekorative Leuchten. Eigene Entwürfe und Kooperationen mit Designern brachten Produktideen hervor, die Vorreiter ihrer Zeit waren. Leuchten-Klassiker, wie Â»schliephackeÂ«, Â»ssymmankÂ« und Â»havannaÂ« erfreuen sich nach wie vor größter Beliebtheit und sind noch heute Teil des Programms.

Hochqualifizierte Mitarbeiter in Entwicklung und Konstruktion sowie ein breit aufgestellter Hightech-Maschinenpark ermöglichen die Umsetzung individueller Vorgaben, sodass Sonderanfertigungen aus dem Hause mawa schon seit den 90ern Institutionen, wie Bundeskanzleramt, Maxim Gorki Theater und Lutherhaus in Wittenberg, zum Strahlen bringen.

Aufgrund der Marktentwicklung, trat das Thema Beleuchtung zunehmend in den Firmenfokus. Heute fertigt mawa Standard-, Serien- und Sonderleuchten, die modernste Lichttechnik auf nachhaltige Weise mit zeitlosem Design und anspruchsvoller Verarbeitung verbinden. Über die klassische Privatanwendung hinausgehend, haben sie in renommierten Geschäften, Hotels, öffentlichen Bauten und Museen Einzug gehalten, wie dem Nationalmuseum in Kirgisistan, der Elbphilharmonie in Hamburg, der deutschen Botschaft in Bukarest und den Stores von Christian Dior weltweit. Die Mitarbeiter des Unternehmens verstehen sich als Erfinder und Entdecker, die mit Gestalter-Seele fühlen, mit Ingenieurs-Verstand arbeiten und das technisch Machbare ausreizen.

mawa design
Licht- und Wohnideen GmbH
Neu-Langerwisch 36
D-14552 Michendorf
Tel. +49 33205 2253 28
d.frey@mawa-design.de
www.mawa-design.de

Präsentiert von
ELEMENTE
materialForum